www.monferratontour.it

Azienda Agricola Cascina Formighezzo

Kategorie: Agritour- Betriebe
Beschreibung der Aktivitäten: Die nur 3 km vom Gotischen Haus entfernte Villa Cascina Formighezzo lädt ihre Gäste ein, die verschiedenen nahegelegenen Ausflugsziele zu erkunden. Das Landhaus verfügt über einen saisonalen Außenpool und bietet außerdem Möglichkeiten zum Wandern und Tischtennis.
Telefon: +39 333 522.4841
Telefon 2: +39 0143 680.163
E-Mail: formighezzo@libero.it

Immobilientyp

Gehöft

Lage

Ausserhalb der Stadt: Landschaft

Entfernungen

Entfernung vom Bahnhof in km: 4
Comune stazione: Arquata Scrivia
Autobahn: A26
Bahnhof: Arquata Scrivia
Entfernung von Autobahnausfahrt in km: 3
Mautstelle: Vignole Borbera

Hinweise zur Anfahrt

Hinweis zur Anfahrt: Befahrbare asphaltierte Strasse, Fahrzeug notwendig

Zugang für Behinderte

Geeignete Struktur: Ja
Anz. Zimmer mit Bad: 1

gesprochene Sprache

Wir sprechen: Englisch

Tel. Reservierung

Telefon: +39 (0143) 680.163
Telefon 2: +39 333 522.4841

Empfangszeit

Uhrzeit Abfahrt: 10:00

Beherbergungskapazität im Zimmer

Zimmer und Suiten mit Bad: 4
Multi-Zimmer-Wohnungen: 4
Bäder insgesamt: 4
Gesamt Bettenanzahl: 10
Zimmer / Suite mit eigenem Bad: 4
Zimmer: 4
APPARTEMENTS INSGESAMT: 2

Beherbergungskapazitäten - Zusammenfassung

Zimmer/Stellplätze insgesamt: 4
Bäder insgesamt: 4

Gastfreundschaft

Gruppen willkommen: Ja
Nur Gäste mit Reservierung: Ja

Nutztier

Tiere an der Leine erlaubt: Nein
Haustiere im Zimmer erlaubt: Nein
Tiere nicht willkommen: Ja

Preise pro Tag pro Zimmer

	NEBENSAISON				HAUPTSAISON (ODER EINZIGEN SAISON)			
	OHNE BAD		*MIT BAD*		*OHNE BAD*		*MIT BAD*	
	min	*max*	*min*	*max*	*min*	*max*	*min*	*max*

Preis Einzelzimmer								
Preis Doppelzimmer als Einzelzimmer								70,00 €
Preis Doppelzimmer								90,00 €
Preis Dreibettzimmer								
Preis 4-Bettzimmer								

Voucher Piemonte

Consorzio Turistico: Nessuno

Preise pro Appartement

	NEBENSAISON				HAUPTSAISON (ODER EINZIGEN SAISON)			
	1 TAG		***1 WOCHE***		***1 TAG***		***1 WOCHE***	
	min	*max*	*min*	*max*	*min*	*max*	*min*	*max*
Preis der zu vermietenden Einzimmerwohnung								
Preis Miete 2-Zimmer Wohnung								
Preis der zu vermietenden Drei- oder Mehrzimmerwohnungen						120,00 €		

Fahrpreis

	NEBENSAISON	HAUPTSAISON (ODER EINZIGEN SAISON)
	max	*max*
Zimmerservice		
Preis Zustellbett		20,00 €

Frühstück (Preise pro Person)

Frühstück inbegriffen: Ja

Zahlungsart

Überweisung: Ja
Bankautomat: Ja
Kreditkarten: Ja
Barzahlung: Ja

Gemeinschafts-Ausstattung

Gemeinschaftliche Ausstattungen: Reservierter Parkplatz, Frühstücksraum, Erste-Hilfe-Kit, Nachtbeleuchtung, Kostenloses Internet Kabel / wi-fi

Ausstattung der Zimmer

Balkon / Terrasse: einige
Internet Kabel/wi-fi kostenlos: Nein
Direkte Telefonverbindung: Nein
Internet Kabel/wi-fi kostenpflichtig: Nein

Kinderbett/Wiege: einige

TV: Nein

Ausstattung der Bäder in den Zimmern

WC: Alle
Bidet: Alle
Waschbecken: Alle

Frotteetücher: Alle
Fön: Alle
Dusche: Alle

Ausstattung der Appartements

Safe: Nein
Spülmaschinen: Alle
Satelliten-TV: Nein
Klimanalage (warm/kalt): Nein
Trockner: Nein
Kinderbett/Wiege: Einige
Hi-Fi Anlage: Nein
Internet Kabel/wi-fi kostenlos: Alle

TV: Nein
Direkte Telefonverbindung: Nein
Waschmaschine: Alle
Balkon / Terrasse: Alle
Radio: Nein
Bügeleisen und-brett: Alle
Ausgestattete Küche: Alle

Ausstattung der Bäder in den Wohnungen

WC: Alle
Frotteetücher: Alle
Wanne mit Hydromassage: Nein
Waschbecken: Alle
Dusche: Alle

Badewanne: Nein
Bidet: Alle
Fön: Alle
Sauna: Nein
Türkisches Bad: Nein

Sportanlagen und Freizeit

Sportliche Anlagen und Unterhaltung: Ping Pong, Freibad, Botanische und naturalistische Beobachtungen, Ausflüge in die Natur

Landwirtschaft

Anbau im Betrieb: Arzneipflanzen, Viehfutter, Weintrauben

Perioden Öffnen

Immer gültig Reservierung erforderlich

Saisonalität

Typologie	Von	aus
Hauptsaison (oder einzigen Saison)	01-01-2022	31-12-2022
Hauptsaison (oder einzigen Saison)	01-01-2023	31-12-2023

Links

http://www.cascinaformighezzo.it

Foto

MONFERRATO ON TOUR
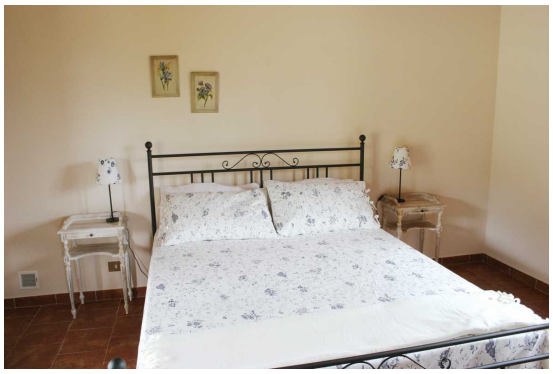
www.monferratontour.it