www.monferratontour.it

Agriturismo Olivazzi

Catégorie: Ferme-auberge
Description activités: Nous offrons un hébergement en chambres et appartements dans une grande cour rurale, wifi et parking intérieur, près de la sortie de l'autoroute A21 Felizzano. Nous sommes situés entre le Haut et le Bas Montferrat, un excellent point de départ pour les excursions.

Indication des itinéraires de marche et à vélo.
Altitude: 100
Téléphone: +39 0131 773.314
Téléphone 2: +39 339 502.5920
E-mail: olivazzi@gmail.com

Type d'immeuble

Ferme

Emplacement

Hors de la ville: Campagne

Distance

Distance en mètres du parking extérieur: 20
Gare: Felizzano
Distance en km de la sortie d'autoroute: 1
Péage: Quattordio - Felizzano
aéroport: Milano Malpensa
Distance en km de la gare ferroviaire: 2
Commune gare: Felizzano
Autoroute: A21
Distance en km de l'aéroport: 100

Notes sur l'accessibilité

Note sur l'accessibilité: Route carrossable asphaltée

Accès aux clients à mobilité réduite

Structure appropriée: Oui
Nombre de places voitures: 1
Nombre de chambres avec salle de bains: 1

Langue parlée

Langues parlées: Français, Anglais

Réservation téléphonique

Téléphone: +39 0131 773.314
Téléphone 2: +39 339 5025.920

Temps de réception

des: 17:00 **à / aux:** 22:00
Heure de départ: 10:00

Capacité d'hébergement en chambre

Chambres et suites avec salle de bain: 5
(Appartements) Studios : 1
Appartement avec salle de bain privée: 2
Chambre à coucher: 7
Nombre total d'appartements: 2
Chambre / Suite avec salle de bain privée: 5
Chambres en appartement: 2
(Appartements) Multi-pièces: 1
Nombre total de salles de bains: 8
Nombre total de places-lits: 23

Capacité d'hébergement en camping

Emplacements pour tentes/caravanes: 3
Places/personne au camping: 8
Nombre total de salles de bains: 1

Nombre d'équipements communs

Nombre WC: 1
Nombre de prises de courant: 1
Nombre d'espaces barbecue: 1
Nombre de lavabos: 1
Nombre de douches: 1

www.monferratontour.it

Capacité d'hébergement - Récapitulation

Nombre total de chambres/aires de stationnement: 10

Nombre total de salles de bains: 8

Hospitalité

Nombre minimum de nuits (en haute saison): 1

Accueil de groupes: Oui

Etudiants: Oui

Animaux de ferme

Animaux domestiques acceptés en laisse: Oui

Animaux domestiques acceptés dans la chambre: Oui

Prix par chambre par jour

	HORS SAISON				HAUTE SAISON (OU SEULE SAISON)			
	SANS SALLE DE BAINS		*AVEC SALLE DE BAIN*		*SANS SALLE DE BAINS*		*AVEC SALLE DE BAIN*	
	min	*max*	*min*	*max*	*min*	*max*	*min*	*max*
Prix chambre individuelle					25,00 €	50,00 €	30,00 €	70,00 €
Prix chambre double à usage individuel							50,00 €	80,00 €
Prix chambre double					55,00 €	80,00 €	60,00 €	140,00 €
Prix chambre triple					70,00 €	120,00 €	80,00 €	140,00 €
Prix chambre à 4 lits							160,00 €	

Voucher Piemonte

Consorzio Turistico: Nessuno

Prix par appartement

	HORS SAISON				HAUTE SAISON (OU SEULE SAISON)			
	1 JOUR		***1 SEMAINE***		***1 JOUR***		***1 SEMAINE***	
	min	*max*	*min*	*max*	*min*	*max*	*min*	*max*
Prix studio en location					70,00 €	100,00 €	300,00 €	450,00 €
Prix appartement deux-pièces en location					80,00 €	120,00 €	400,00 €	700,00 €
Prix appartement à trois / ou plusieurs pièces en location					140,00 €	180,00 €	700,00 €	1.000,00 €

	HORS SAISON				HAUTE SAISON (OU SEULE SAISON)			
	2 SEMAINES		***1 MOIS***		***2 SEMAINES***		***1 MOIS***	
	min	*max*	*min*	*max*	*min*	*max*	*min*	*max*
Prix studio en location							950,00 €	1.300,00 €
Prix appartement deux-pièces en location							1.500,00 €	2.200,00 €
Prix appartement à trois / ou plusieurs pièces en location								

www.monferratontour.it

Autres tarifs

	HORS SAISON	HAUTE SAISON (OU SEULE SAISON)
	max	*max*
Service de chambre		
Prix pour lit supplémentaire		20,00 €

D'autres prix de camping (prix par unité par jour)

	HORS SAISON		HAUTE SAISON (OU SEULE SAISON)	
	min	*max*	*min*	*max*
Autocaravane			10,00 €	15,00 €
Caravane			10,00 €	15,00 €
Tente			10,00 €	15,00 €
Aire de stationnement			10,00 €	80,00 €

Prix pour camping

	Prix du camping (prix maximum par unité par jour)				
	ADULTE	ENFANTS	CHIEN	VOITURE	MOTO
	max	*max*	*max*	*max*	*max*
HORS SAISON					
HAUTE SAISON (OU SEULE SAISON)	5,00 €	3,00 €	2,00 €	3,00 €	2,00 €

Petit-déjeuner (prix par personne)

Petit-déjeuner non prévu: Non

Petit-déjeuner inclus: Non

Petit-déjeuner italien (prix par personne)

Petit-déjeuner italien non inclus: Oui
Prix max petit-déjeuner italien non inclus: 5.00

Prix min petit-déjeuner italien non inclus: 3.00

Petit-déjeuner buffet (prix par personne)

Petit-déjeuner buffet non inclus: Oui
Prix maximum petit-déjeuner à buffet non inclus: 10.00

Prix min petit-déjeuner buffet non inclus: 5.00

Distribution d'aliments et boissons

Disponibilité de service: Clients extérieur accepter
Prix max repas: 40.00
Plat unique: Non
Menu fixe: Oui

Prix min repas: 15.00
Nombre de couverts: 30
Cuisine avec des spécialités piémontaises: Oui
Dégustation de produits directement par le producteur: Oui

Possibilité de réductions et promotions

Groupes organisés: Oui
Accords Tour Opérateur: Oui
Semaines blanches/vertes: Oui

enfants: Oui
Séjours (plus de 14 jours): Oui

Modalités de paiement

Arrhes obligatoires: Oui
Carte de crédit: Oui
Argent comptant: Oui
Virement bancaire: Oui
Guichet automatique: Oui

Equipements communs

Barbecue, Parking réservé, Salle de petit-déjeuner, Terrain de jeu des enfants, aire de pique nique, Planche à repasser, Eclairage nocturne, Internet par câble / wi-fi gratuit

Equipements des chambres

Balcon / terrasse: Toutes
Internet câblé/wi-fi payant: Non
Climatisation (chaud/froid): Toutes
Internet câblé/wi-fi gratuit: Toutes
Lit d'enfant / berceau: Toutes
Minibar: Toutes

Equipements dans les salles de bains des chambres

WC: Toutes
Serviettes-éponges : Toutes
Baignoire à remous: certains
Lavabo: Toutes
Baignoire: certains
bidet: certains
Sèche-cheveux: Toutes
Douche: certains

Equipements dans les appartements

Climatisation (chaud/froid): Tous
Lit d'enfant / berceau: Tous
Cuisine équipée: Tous
Balcon / terrasse: Tous
Fer et planche à repasser: Tous
Internet câblé/wi-fi gratuit: Tous

Equipements dans les salles de bains des appartements

WC: Toutes
Serviettes-éponges : Toutes
Baignoire à remous: Toutes
Lavabo: Toutes
Baignoire: Toutes
bidet: Toutes
Sèche-cheveux: Toutes
Douche: Toutes

Installations sportives et loisirs

Equipements sportifs et loisirs: Piscine découverte (hors sol), Itinéraires cyclotouristiques, Excursions naturalistes, Ferme didactique

Agriculture

Cultures en entreprise: Arbres fruitiers, Plantes officinales, Légumes, Fourrage, Blé

Elevages de l'entreprise

Animaux de ferme: Animaux cour

Transformation des matières premières

Farine, Confiture, Confiture

Activité de l'entreprise

Activités de l'entreprise: Dégustation de produits, Ferme didactique, Participation aux travaux de l'entreprise, Vente de produits de l'entreprise

Services à disposition

Services disponibles: Service fax

évaluation

Ferme-auberge où l'on prend ses repas:

Périodes ouverture

Du 01/01/2026 au 31/12/2026 Sur réservation

Links

http://www.olivazzi.it
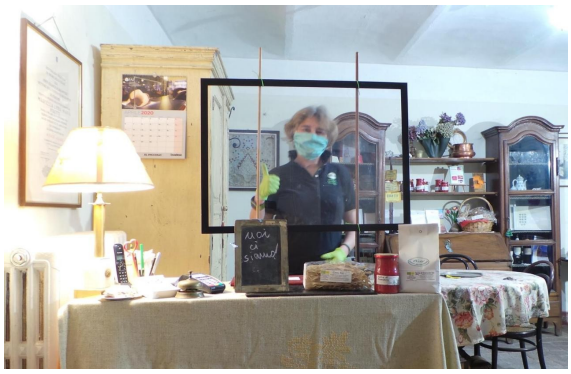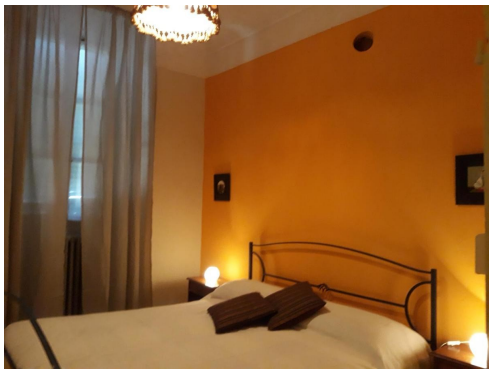
Photo