www.monferratontour.it

Azienda Agricola Cascina Formighezzo

Catégorie: Ferme-auberge
Description activités: Située à 3 km de la maison gothique, la Ferme Formighezzo Villa invite les hôtes à explorer les différentes destinations touristiques à proximité. Doté d'une piscine extérieure saisonnière, la ferme propose également des randonnées et du tennis de table.
Téléphone: +39 333 522.4841
Téléphone 2: +39 0143 680.163
E-mail: formighezzo@libero.it

Type d'immeuble

Ferme

Emplacement

Hors de la ville: Campagne

Distance

Distance en km de la gare ferroviaire: 4
Commune gare: Arquata Scrivia
Autoroute: A26
Gare: Arquata Scrivia
Distance en km de la sortie d'autoroute: 3
Péage: Vignole Borbera

Notes sur l'accessibilité

Note sur l'accessibilité: Route carrossable asphaltée, Véhicule nécessaire

Accès aux clients à mobilité réduite

Structure appropriée: Oui
Nombre de chambres avec salle de bains: 1

Langue parlée

Langues parlées: Anglais

Réservation téléphonique

Téléphone: +39 (0143) 680.163
Téléphone 2: +39 333 522.4841

Temps de réception

Heure de départ: 10:00

Capacité d'hébergement en chambre

Chambres et suites avec salle de bain: 4
(Appartements) Multi-pièces: 4
Nombre total de salles de bains: 4
Nombre total de places-lits: 10
Chambre / Suite avec salle de bain privée: 4
Chambre à coucher: 4
Nombre total d'appartements: 2

Capacité d'hébergement - Récapitulation

Nombre total de chambres/aires de stationnement: 4
Nombre total de salles de bains: 4

Hospitalité

Accueil de groupes: Oui
Seuls les clients ayant une réservation: Oui

Animaux de ferme

Animaux domestiques acceptés en laisse: Non
Animaux domestiques acceptés dans la chambre: Non
Animaux non acceptés: Oui

Prix par chambre par jour

	HORS SAISON				HAUTE SAISON (OU SEULE SAISON)			
	SANS SALLE DE BAINS		*AVEC SALLE DE BAIN*		*SANS SALLE DE BAINS*		*AVEC SALLE DE BAIN*	
	min	*max*	*min*	*max*	*min*	*max*	*min*	*max*
Prix chambre individuelle								

Prix chambre double à usage individuel								70,00 €
Prix chambre double								90,00 €
Prix chambre triple								
Prix chambre à 4 lits								

Voucher Piemonte

Consorzio Turistico: Nessuno

Prix par appartement

	HORS SAISON				HAUTE SAISON (OU SEULE SAISON)			
	1 JOUR		***1 SEMAINE***		***1 JOUR***		***1 SEMAINE***	
	min	*max*	*min*	*max*	*min*	*max*	*min*	*max*
Prix studio en location								
Prix appartement deux-pièces en location								
Prix appartement à trois / ou plusieurs pièces en location						120,00 €		

Autres tarifs

	HORS SAISON	HAUTE SAISON (OU SEULE SAISON)
	max	*max*
Service de chambre		
Prix pour lit supplémentaire		20,00 €

Petit-déjeuner (prix par personne)

Petit-déjeuner inclus: Oui

Modalités de paiement

Virement bancaire: Oui
Guichet automatique: Oui
Carte de crédit: Oui
Argent comptant: Oui

Equipements communs

Parking réservé, Salle de petit-déjeuner, Trousse de secours, Eclairage nocturne, Internet par câble / wi-fi gratuit

Equipements des chambres

Balcon / terrasse: certains
Internet câblé/wi-fi gratuit: Non
Lit d'enfant / berceau: certains
Ligne téléphonique directe: Non
Internet câblé/wi-fi payant: Non
TV: Non

Equipements dans les salles de bains des chambres

WC: Toutes
bidet: Toutes
Serviettes-éponges : Toutes
Sèche-cheveux: Toutes

Lavabo: Toutes
Douche: Toutes

Equipements dans les appartements

Coffre de sécurité: Non
Lave-vaisselle: Tous
TV Satellite: Non
Climatisation (chaud/froid): Non
Séchoir: Non
Lit d'enfant / berceau: Quelques-uns
Chaîne Hi-Fi: Non
Internet câblé/wi-fi gratuit: Tous
TV: Non
Ligne téléphonique directe: Non
Lave-linge: Tous
Balcon / terrasse: Tous
Radio: Non
Fer et planche à repasser: Tous
Cuisine équipée: Tous

Equipements dans les salles de bains des appartements

WC: Toutes
Serviettes-éponges : Toutes
Baignoire à remous: Non
Lavabo: Toutes
Douche: Toutes
Baignoire: Non
bidet: Toutes
Sèche-cheveux: Toutes
Sauna: Non
Bain turc: Non

Installations sportives et loisirs

Equipements sportifs et loisirs: Ping-pong, Piscine découverte (enterrée), Observations botaniques et naturalistes, Excursions naturalistes

Agriculture

Cultures en entreprise: Plantes officinales, Fourrage, Raisin de cuve

Périodes ouverture

toujours valable Sur réservation

saisonnalité

Typologie.	Du	à
Hauptsaison (oder einzigen Saison)	01-01-2022	31-12-2022
Hauptsaison (oder einzigen Saison)	01-01-2023	31-12-2023

Links

http://www.cascinaformighezzo.it

Photo

MONFERRATO ON TOUR
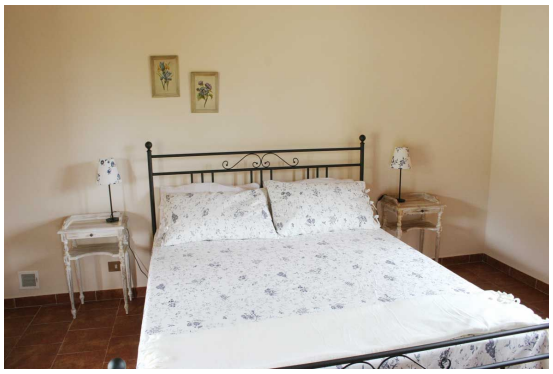
www.monferratontour.it