www.monferratontour.it

# Agriturismo Olivazzi

**Categoria:** Agriturismo
**Descrizione attività:** Offriamo ospitalità in camere ed appartamenti in ampia corte rurale, wifi e parcheggio interno, vicino all'autostrada A21 uscita Felizzano. Ci troviamo fra l'Alto ed il Basso Monferrato, ottimo punto di partenza per escursioni.
Indicazione di percorsi per passeggiate a piedi ed in bicicletta
**Altitudine:** 100
**Telefono:** +39 0131 773.314
**Telefono 2:** +39 339 502.5920
**E-mail:** olivazzi@gmail.com

## Tipo di immobile

Cascina

## Ubicazione

**Fuori città:** Campagna

## Distanze

**Distanza in m parcheggio esterno:** 20
**Stazione:** Felizzano
**Distanza in km dal casello autostradale:** 1
**Casello:** Quattordio - Felizzano
**Aeroporto:** Milano Malpensa
**Distanza in km dalla stazione ferroviaria:** 2
**Comune stazione:** Felizzano
**Autostrada:** A21
**Distanza in km dall'aeroporto:** 100

## Note sulla raggiungibilità

**Nota sulla raggiungibilità:** Strada carrozzabile asfaltata

## Accessibilità ai clienti diversamente abili

**Struttura idonea ai clienti diversamente abili:** Si
**N. posti auto:** 1
**N. camere c/bagno:** 1

## Lingue parlate

Inglese, Francese

## Prenotazioni telefoniche

**Telefono:** +39 0131 773.314
**Telefono 2:** +39 339 5025.920

## Orario ricezione

**dalle:** 17:00 **alle:** 22:00
**Ora partenza:** 10:00

## Capacità ricettiva in camera

**Camere e Suite con bagno:** 5
**(Appartamenti) Monolocali:** 1
**Bagni negli appartamenti:** 2
**CAMERE DA LETTO:** 7
**TOTALE APPARTAMENTI:** 2
**Bagni nelle camere e nelle Suite:** 5
**CAMERE NEGLI APPARTAMENTI:** 2
**(Appartamenti) Tri/Plurilocali:** 1
**TOTALE BAGNI:** 8
**TOTALE POSTI LETTO:** 23

## Capacità ricettiva in campeggio

**Piazzole tende/caravan:** 3
**Posti persona campeggio:** 8
**Totale bagni:** 1

## Numero delle dotazioni in comune

**Numero wc:** 1
**Numero prese luce:** 1
**Numero aree barbecue:** 1
**Numero lavabi:** 1
**Numero docce:** 1

## Capacità ricettiva - Riepilogo

**Totale camere/piazzole:** 10
**TOTALE BAGNI:** 8

www.monferratontour.it

## Ospitalità

**Num. di notti minime (in alta stag.):** 1
**Studenti:** Si

**Accettazione gruppi:** Si

## Animali domestici

**Ammessi animali domestici al guinzaglio:** Si

**Ammessi animali domestici in camera:** Si

## Prezzi giornalieri per camera

| | BASSA STAGIONE | | | | ALTA STAGIONE (O UNICA) | | | |
|---|---|---|---|---|---|---|---|---|
| | *SENZA BAGNO* | | *CON BAGNO* | | *SENZA BAGNO* | | *CON BAGNO* | |
| | *min* | *max* | *min* | *max* | *min* | *max* | *min* | *max* |
| Prezzo camera singola | | | | | 25,00 € | 50,00 € | 30,00 € | 70,00 € |
| Prezzo camera doppia uso singola | | | | | | | 50,00 € | 80,00 € |
| Prezzo camera doppia | | | | | 55,00 € | 80,00 € | 60,00 € | 140,00 € |
| Prezzo camera tripla | | | | | 70,00 € | 120,00 € | 80,00 € | 140,00 € |
| Prezzo camera 4 letti | | | | | | | 160,00 € | |

## Voucher Piemonte

**Consorzio Turistico:** Nessuno

## Prezzi per appartamento

| | BASSA STAGIONE | | | | ALTA STAGIONE (O UNICA) | | | |
|---|---|---|---|---|---|---|---|---|
| | ***1 GIORNO*** | | ***1 SETTIMANA*** | | ***1 GIORNO*** | | ***1 SETTIMANA*** | |
| | *min* | *max* | *min* | *max* | *min* | *max* | *min* | *max* |
| Prezzo del monolocale in affitto | | | | | 70,00 € | 100,00 € | 300,00 € | 450,00 € |
| Prezzo del bilocale in affitto | | | | | 80,00 € | 120,00 € | 400,00 € | 700,00 € |
| Prezzo del tri o plurilocale in affitto | | | | | 140,00 € | 180,00 € | 700,00 € | 1.000,00 € |

| | BASSA STAGIONE | | | | ALTA STAGIONE (O UNICA) | | | |
|---|---|---|---|---|---|---|---|---|
| | ***2 SETTIMANE*** | | ***1 MESE*** | | ***2 SETTIMANE*** | | ***1 MESE*** | |
| | *min* | *max* | *min* | *max* | *min* | *max* | *min* | *max* |
| Prezzo del monolocale in affitto | | | | | | | 950,00 € | 1.300,00 € |
| Prezzo del bilocale in affitto | | | | | | | 1.500,00 € | 2.200,00 € |
| Prezzo del tri o plurilocale in affitto | | | | | | | | |

## Altri prezzi

| | BASSA STAGIONE | ALTA STAGIONE (O UNICA) |
|---|---|---|
| | *max* | *max* |
| Servizio in camera | | |
| Prezzo del letto in aggiunta | | 20,00 € |

## Altri prezzi per campeggio (per unità al giorno)

| | BASSA STAGIONE | | ALTA STAGIONE (O UNICA) | |
|---|---|---|---|---|
| | *min* | *max* | *min* | *max* |
| CAMPER | | | 10,00 € | 15,00 € |
| ROULOTTE | | | 10,00 € | 15,00 € |
| TENDA | | | 10,00 € | 15,00 € |
| PIAZZOLA | | | 10,00 € | 80,00 € |

## Prezzi per campeggio

| | (prezzo max per unità al giorno) | | | | |
|---|---|---|---|---|---|
| | ADULTI | BAMBINI | CANI | AUTO | MOTO |
| | *max* | *max* | *max* | *max* | *max* |
| BASSA STAGIONE | | | | | |
| ALTA STAGIONE (O UNICA) | 5,00 € | 3,00 € | 2,00 € | 3,00 € | 2,00 € |

## Prima colazione (prezzi per persona)

**Prima colazione non prevista:** No

**Prima colazione compresa:** No

## Prima colazione italiana (prezzi per persona)

**Colazione italiana a parte:** Si
**Prezzo max colazione italiana a parte:** 5.00

**Prezzo min colazione italiana a parte:** 3.00

## Prima colazione buffet (prezzi per persona)

**Colazione buffet a parte:** Si
**Prezzo max colazione buffet a parte:** 10.00

**Prezzo min colazione buffet a parte:** 5.00

## Somministrazione alimenti e bevande

**Disponibilità servizio:** Anche alla clientela esterna
**Prezzo max pasto:** 40.00
**Piatto unico:** No
**Menù fisso:** Si

**Prezzo min pasto:** 15.00
**Numero coperti:** 30
**Cucina con specialità piemontesi:** Si
**Degustazione di prodotti propri:** Si

## Possibilità di sconti e promozioni

**Gruppi organizzati:** Si
**Accordi Tour Operator:** Si
**Settimane bianche/verdi:** Si

**Bambini:** Si
**Soggiorni (più di 14 giorni):** Si

## Modalità di pagamento

**Obbligo caparra:** Si
**Carte di credito:** Si
**Contanti:** Si
**Bonifico bancario:** Si
**Bancomat:** Si

## Dotazioni comuni

Area giochi bambini, Asse e ferro da stiro, Area attrezzata barbecue, Internet cavo / wi-fi gratuito, Area attrezzata pic-nic, Illuminazione notturna, Sala colazione, Parcheggio riservato

## Dotazioni delle camere

**Balcone / Terrazzo:** Tutte
**Internet cavo/wi-fi a pagamento:** No
**Condizionamento aria (caldo/freddo):** Tutte
**Internet cavo/wi-fi gratuito:** Tutte
**Lettino per bimbi / culla:** Tutte
**Frigo bar:** Tutte

## Dotazioni nei bagni delle camere

**WC:** Tutte
**Teli spugna:** Tutte
**Vasca idromassaggio:** Alcune
**Lavabo:** Tutte
**Vasca da bagno:** Alcune
**Bidet:** Alcune
**Asciugacapelli:** Tutte
**Doccia:** Alcune

## Dotazioni negli appartamenti

**Condizionamento aria (caldo/freddo):** Tutti
**Lettino per bimbi / culla:** Tutti
**Cucina attrezzata:** Tutti
**Balcone / Terrazzo:** Tutti
**Asse e ferro da stiro:** Tutti
**Internet cavo/wi-fi gratuito:** Tutti

## Dotazioni nei bagni degli appartamenti

**WC:** Tutte
**Teli spugna:** Tutte
**Vasca idromassaggio:** Tutte
**Lavabo:** Tutte
**Vasca da bagno:** Tutte
**Bidet:** Tutte
**Asciugacapelli:** Tutte
**Doccia:** Tutte

## Impianti sportivi e svago

Piscina scoperta (fuori terra), Fattoria didattica, Escursioni naturalistiche, Cicloturismo

## Coltivazioni in azienda

Piante officinali, Grano, Foraggio, Piante da frutta, Ortaggi

## Allevamenti dell'azienda

Animali di bassa corte

## Trasformazione materie prime

Conserve, Farine, Composte

## Attività dell'azienda

**Attività dell'azienda:** Partecipazione lavori aziendali, Degustazione prodotti, Vendita prodotti dell'azienda, Fattoria didattica

## Servizi disponibili

Servizio fax

## Valutazione di sintesi

**Agriturismo dove si mangia:**

## Periodi apertura

**Dal 01/01/2026 al 31/12/2026 su prenotazione**

MONFERRATO ON TOUR
www.monferratontour.it

## Links

https://www.google.com/maps/d/viewer?mid=1po8TVjcFq4IJlFSu_MB0g2XdLGeQSSxh&usp=sharing

http://www.olivazzi.it
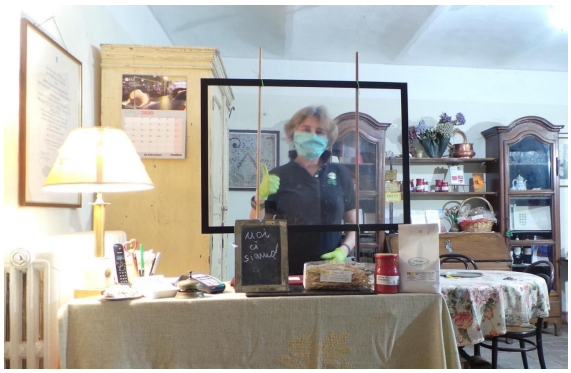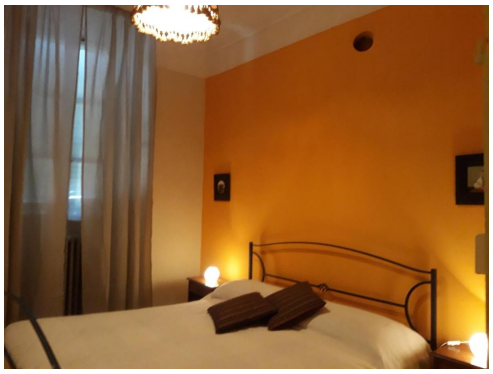
## Foto